ČTVRŤ EMILA KOLBENA III – budova I
BI11406 3 + KK / 14.NP

plocha dle NV č. 366/2013 Sb.	79,9 m²
užitná plocha celkem	75,7 m²
plocha lodžie	5,3 m²

čtvrť emila kolbena

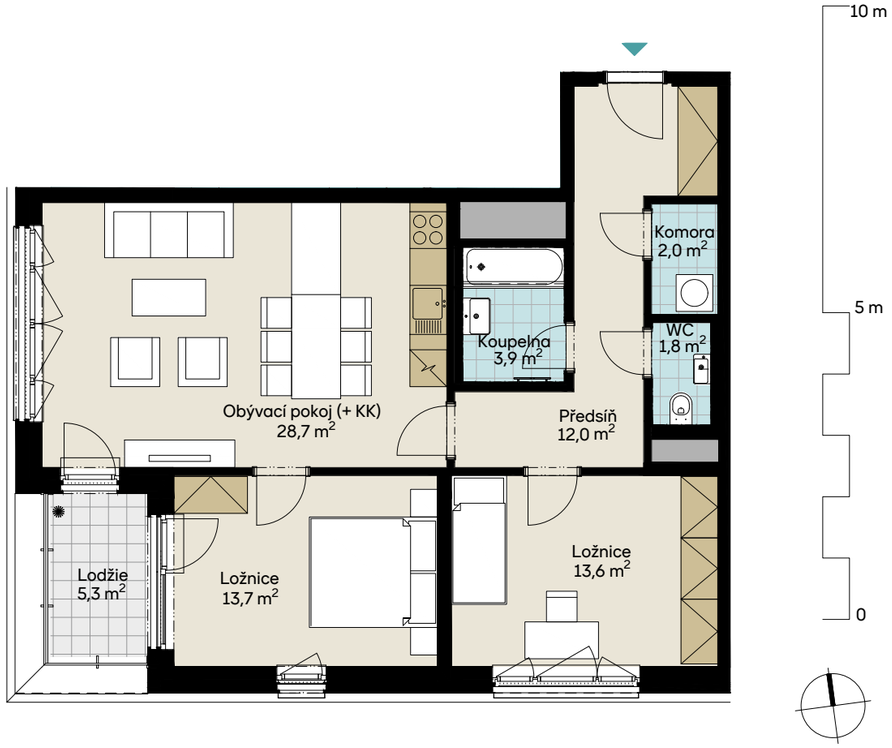

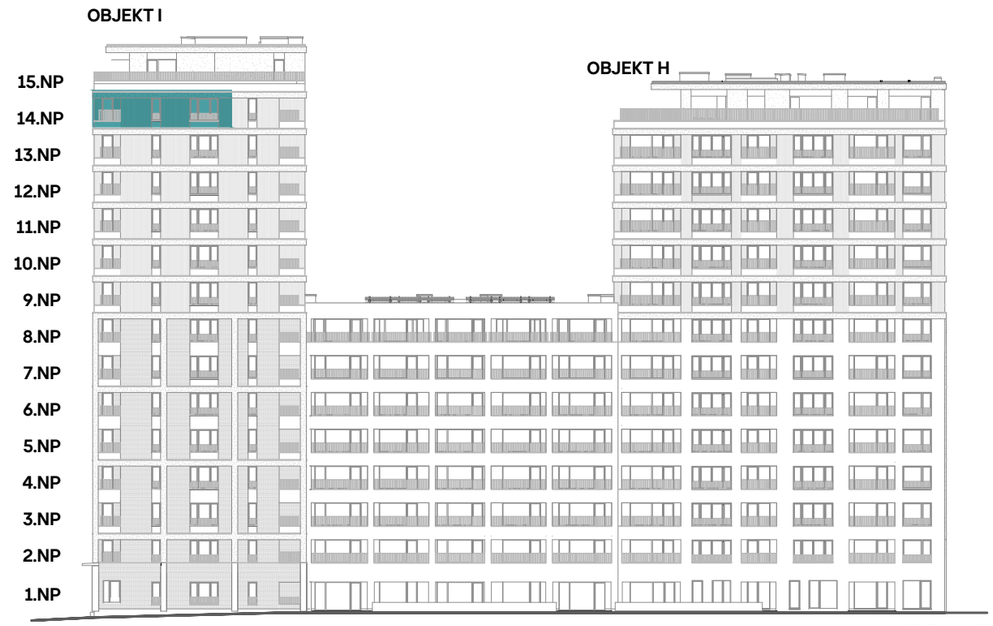

POHLED JIŽNÍ

PŮDORYS 14.NP

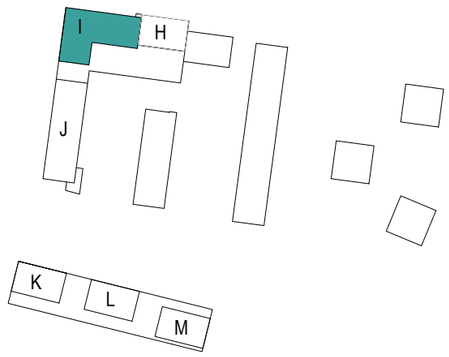

SITUACE

Skanska Home Center **residential@skanska.cz** **residential.skanska.cz**

Obrázek půdorysu představuje dispoziční řešení bytu. Zobrazený nábytek a kuchyňská linka nejsou součástí dodávky. Umístění zařízení bytu je uváděno pouze orientačně, přesná specifikace rozvodů a jejich možného napojení bude určena v prováděcí dokumentaci. Plochy jednotlivých místností v zobrazeném schématu se mohou mírně lišit. Investor se zavazuje seznámit klienta se skutečným stavem dle prováděcí dokumentace.