**ČTVRŤ EMILA KOLBENA III – budova I**
**BI11008** 3 + KK / 10.NP

| | |
|---|---|
| plocha dle NV č. 366/2013 Sb. | 80,0 m² |
| užitná plocha celkem | 75,7 m² |
| plocha lodžie | 5,3 m² |

# čtvrť emila kolbena

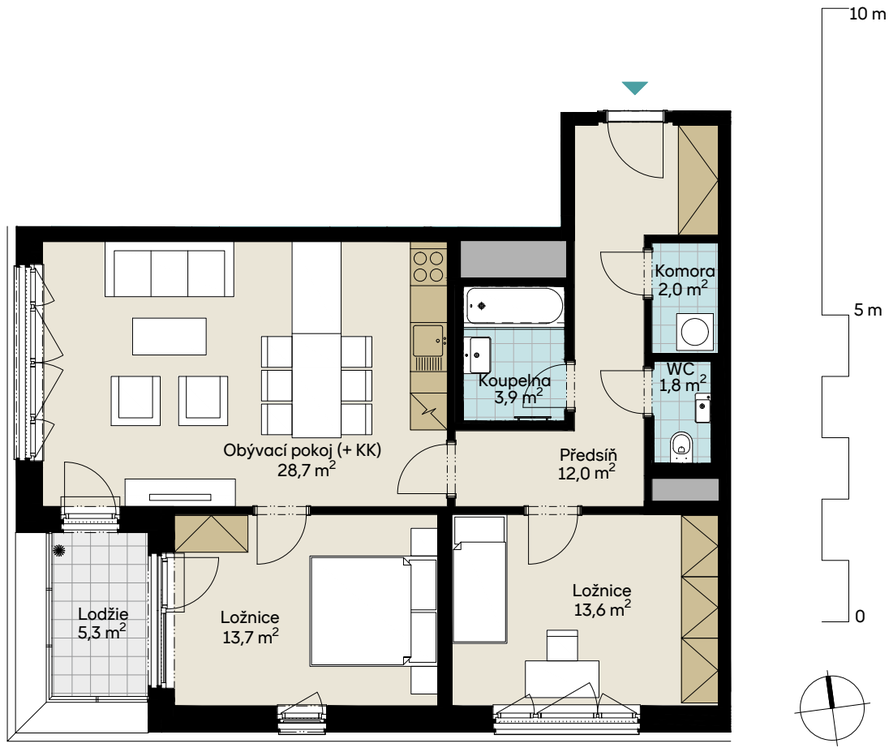

**POHLED JIŽNÍ**

**PŮDORYS 10.NP**

**SITUACE**

**Skanska Home Center** **residential@skanska.cz** **residential.skanska.cz**

Obrázek půdorysu představuje dispoziční řešení bytu. Zobrazený nábytek a kuchyňská linka nejsou součástí dodávky. Umístění zařízení bytu je uváděno pouze orientačně, přesná specifikace rozvodů a jejich možného napojení bude určena v prováděcí dokumentaci. Plochy jednotlivých místností v zobrazeném schématu se mohou mírně lišit. Investor se zavazuje seznámit klienta se skutečným stavem dle prováděcí dokumentace.